



Amt Hüttener Berge | Seite 1 von 2
Öffnungszeiten der Amtsverwaltung
Mo., Di., Do. u. Fr.: 8:00 bis 12:00 Uhr
Mi. geschlossen
Do.: 14:00 bis 18:00 Uhr
und nach Vereinbarung
Nebenstelle Owschlag
Mo.: 15:30 bis 17:30 Uhr
Mi.: 9:00 bis 11:30 Uhr
☎: 0 43 56 / 99 49 – 0 ☎: - 7000

Auskunft erteilt: Herr Wulf
FD III Ordnungs- Bau- und Sozialverwaltung
☎: 0 43 56 / 99 49 - 323 ☎: - 7000
✉: wulf@amt-huettener-berge.de
🌐: www.amt-huettener-berge.de
Verwaltungsstelle Groß Wittensee
Schulberg 6, Neubau

Az: 621.41; 621.31 / 323 / 486472
(Aktenzeichen im Antwortschreiben bitte angeben)

Ihr Zeichen:
Ihre Nachricht vom:

Groß Wittensee, 26.03.2025

Bekanntmachung Frühzeitige Öffentlichkeitsbeteiligung

Die Gemeindevertretung der Gemeinde Holtsee hat die Aufstellung der u. g. Bauleitpläne beschlossen.
Um der Öffentlichkeit Gelegenheit zur Äußerung und Stellungnahme zu geben, findet eine Unterrichtung und Erörterung

**im Rahmen einer Einwohnerversammlung am Mittwoch, dem 09.04.2025,
19:00 Uhr,
im Sportlerheim
Auf der Höh 34, 24363 Holtsee**

statt.

Es sind folgende Punkte vorgesehen:

- **14. Änderung Flächennutzungsplan Gemeinde Holtsee "für den Bereich östlich Todenredder, nordwestlich der L 44 sowie südlich der Straße Karkenn"**
- **Bebauungsplan Nr. 14 "Neubau Feuerwehrhaus" Gemeinde Holtsee für den Bereich östlich Todenredder, nordwestlich der L 44 sowie südlich der Straße Karkenn**

(siehe Übersichtsplan)

Im Auftrag

Wulf



ausgehängt am: 27.03.2025

abzunehmen am: 04.04.2025

abgenommen am:



Übersichtsplan B-Plan Nr. 14 Gemeinde Holtsee

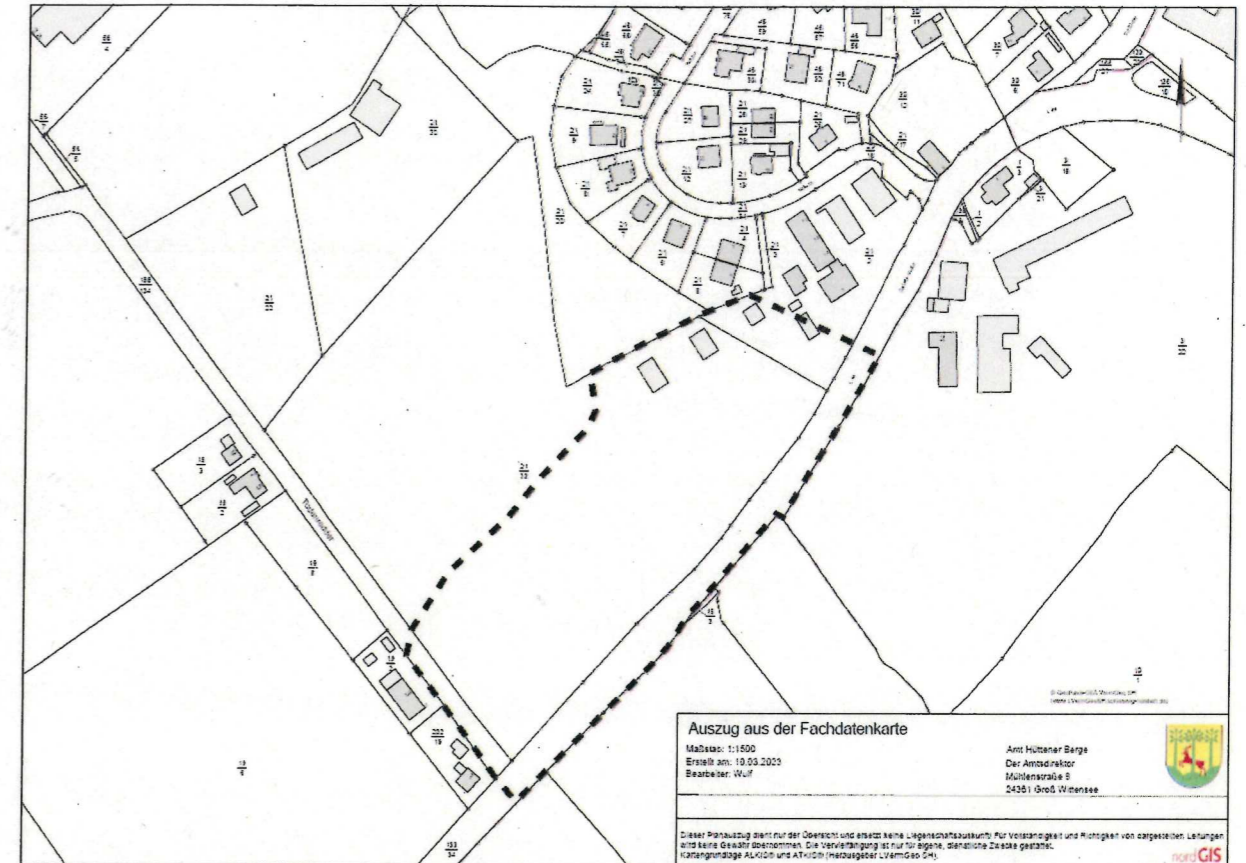

Übersichtsplan 14. Änderung F-Plan Gemeinde Holtsee

